Préservons l'eau, préservons notre territoire

Participez à l'avenir du Bassin de la Somme

Du 05 juin au 31 juillet 2025

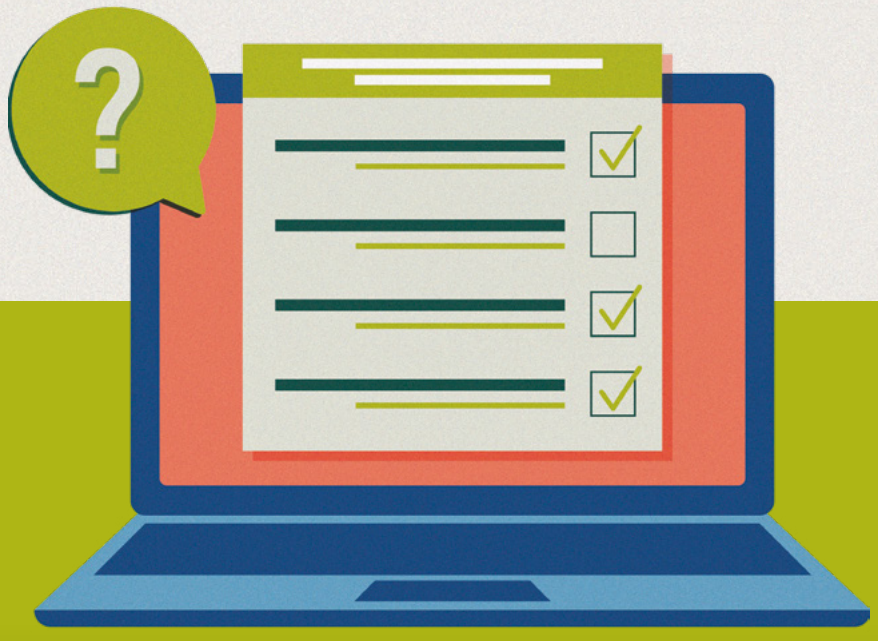

« L'eau est une ressource indispensable pour notre santé, nos activités et notre environnement. »

Face aux enjeux actuels (pollution, inondations, sécheresse), il est essentiel de mieux préserver et de garantir une gestion durable de l'eau.

Pour cela, les Schémas d'Aménagement et de Gestion de l'Eau (SAGE) du bassin de la Somme se mettent à jour.

En donnant votre avis, vous aidez à construire un territoire plus résilient et respectueux de la ressource en eau.

Participez en ligne sur

www.sommesage.particip-active.fr

ameva

RÉPUBLIQUE FRANÇAISE
Liberté
Égalité
Fraternité

AGENCE DE L'EAU ARTOIS-PICARDIE